OEM Finland Oy | Puh: 0207 499 499 | info@oem.fi | www.oem.fi
PL 9, 20101 TURKU

HAN® 4A KOSKETINOSAT

09200042611
Han® 4A kosketinosa uros 4+PE ruuvi

Pushing Performance
Since 1945

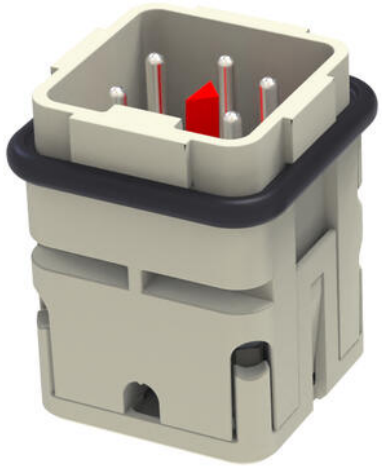

- 4-napainen
- 10A
- Ruuvi-, Quick Lock- tai Push-In-liitäntä
- Han® 3 A sarjan koteloihin

TUOTEKUVAUS

HARTING Han® 4A-kosketinosien tehtävä on eristää johtimet toisistaan, jolloin saadaan tehokas ja turvallinen liitäntä. Tästä mallista löytyy 4(+PE) kytkentäpaikkaa. 4A-kosketinosat menevät 3A-sarjan koteloihin. Liitäntätapoja löytyy useita erilaisia, joita voidaan kytkeä toisiinsa (esim. Quick-Lock naaras ja ruuviliitännällä varustettu uros).

TEKNISET TIEDOT

TIEDOT

Liitäntä	Ruuviliitäntä
Tyyppi	Uros
Koko	3A
Min. johdinala	0,75 mm²
Max. johdinala	1,5 mm²
Nimellisvirta	10 A
Nimellisjännite	400 V
Materiaali	Polykarbonaatti
Min. käyttölämpötila	-40 °C
Max. käyttölämpötila	125 °C

Napaluku	4