OEM Finland Oy | Puh: 0207 499 499 | info@oem.fi | www.oem.fi
PL 9, 20101 TURKU

HAN D® JA HAN DD® 15-216-NAPAISET KOSKETINOSAT

09210153001
Han® 15D Kosketinosa uros puristus

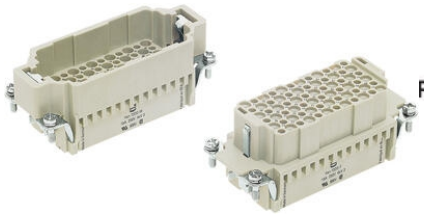

Pushing Performance
Since 1945

- 15-216-napainen
- 10A
- Puristusliitäntä
- Han® A ja B sarjan koteloihin

TUOTEKUVAUS

HARTING Han® D ja DD-kosketinosien tehtävä on eristää johtimet toisistaan, jolloin saadaan tehokas ja turvallinen liitäntä. Näistä malleista löytyy laajalla kattauksella kosketinosia, kun tarvitaan useampi kytkentäpaikka pieneen tilaan. Nämä kosketinosat menevät A- ja B-sarjan koteloihin, joten valitsethan oikean kokoisen kotelon. D- ja DD-mallia löytyy vain puristusliitännällä. Huom! Valitsethan oikean sopivan vastakappaleen sekä kotelon näille kosketinosille.

TEKNISET TIEDOT

TIEDOT

Liitäntä	Puristusliitos
Tyyppi	Uros
Koko	10A
Min. johdinala	0,14 mm²
Max. johdinala	2,5 mm²
Nimellisvirta	10 A
Nimellisjännite	250 V
Min. käyttölämpötila	-40 °C
Max. käyttölämpötila	125 °C
Hyväksynnät	CSA, UL

Napaluku	15