OEM Finland Oy | Puh: 0207 499 499 | info@oem.fi | www.oem.fi
PL 9, 20101 TURKU

HAN® DDD 17-NAPAINEN LIITINMODUULI

09140173001
Han-Modular® 17DDD uros puristus

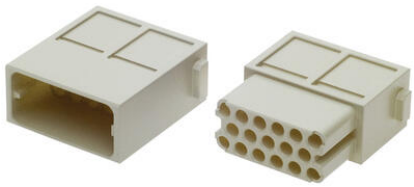

Pushing Performance
Since 1945

- 17-napainen
- 10A /160 V
- Puristusliitos
- Johdinala 0,14–2,5 mm²

TUOTEKUVAUS

HARTING DDD-moduulilla saat paljon kontakteja, pieneen tilaan! Tämä moduuli omaa pienen tilan käytön lisäksi vielä hyvät virran- ja jännitekesto-ominaisuudet (10A/160V). Moduulissa on 17 kontaktia, johon johtimet liitetään puristusliitännällä. Puristusliitännällä oleva malli tarvitsee erikseen kosketinpinnit, sekä työkalut asentamista varten. Tämä moduuli vie yhden moduulipaikan kehyksestä.

TEKNISET TIEDOT

Kosketinosien materiaali	Polykarbonaatti
Liitäntä	Puristusliitos
Max. johdinala	2,5 mm²
Max. käyttölämpötila	125 °C
Min. johdinala	0,14 mm²
Min. käyttölämpötila	-40 °C
Moduulipaikkojen määrä	1
Napaluku	17
Nimellisjännite	150 V
Nimellisvirta	10 A
Tyyppi	Uros