OEM Finland Oy | Puh: 0207 499 499 | info@oem.fi | www.oem.fi
PL 9, 20101 TURKU

HAN® C 3-NAPAINEN LIITINMODUULI

09140032601
Han-Modular® C 3-nap uros ruuvi

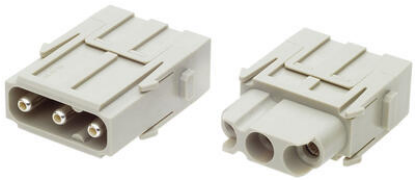

Pushing Performance
Since 1945

- 3-napainen
- 40A / 690 V
- Aksiaalinen ruuviliitos
- Johdinala 2,5–10 mm²

TUOTEKUVAUS

HARTING C3-moduuli täyttää suuria virtatarpeita, pienessä koossa! Moduulissa on kolme kontaktia, johon johtimet liitetään aksiaalisella ruuviliitoksella. Asennukseen vaaditaan kiristystyökalu. Tämä moduuli vie yhden moduulipaikan kehyksestä.

TEKNISET TIEDOT

Kosketinosien materiaali	Polykarbonaatti
Liitäntä	Ruuviliitos, aksiaalinen
Max. johdinala	8 mm²
Max. käyttölämpötila	125 °C
Min. johdinala	2,5 mm²
Min. käyttölämpötila	-40 °C
Moduulipaikkojen määrä	1
Napaluku	3
Nimellisjännite	690 V
Nimellisvirta	40 A
Tyyppi	Uros