OEM Finland Oy | Puh: 0207 499 499 | info@oem.fi | www.oem.fi
PL 9, 20101 TURKU

HAN DD® 12-NAPAINEN MODUULI

09140122632
Han-Modular® 12DD uros Quick Lock®

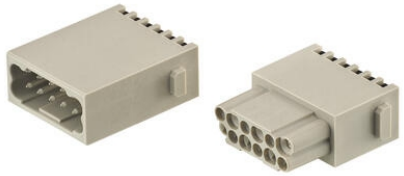

Pushing Performance
Since 1945

- 12-napainen
- 10A / 250 V
- Quick Lock®- tai puristusliitos
- Johdinala 0,25-1,5 mm²

TUOTEKUVAUS

HARTING DD-moduulilla saat paljon kontakteja, pieneen tilaan! Tämä moduuli omaa pienen tilan käytön lisäksi vielä hyvät virran- ja jännitekesto-ominaisuudet (10A/250V). Moduulissa on 12 kontaktia, johon johtimet liitetään puristus- tai Quick-Lock®-liitännällä. Puristusliitännällä oleva malli tarvitsee erikseen kosketinpinnit, sekä työkalut asentamista varten. Quick-Lock® helpottaa asennusta, sillä se ei vaadi erikoistyökaluja asennukseen. Tämä moduuli vie yhden moduulipaikan kehyksestä.

TEKNISET TIEDOT

Kosketinosien materiaali	Polykarbonaatti
Liitäntä	Quick-Lock
Max. johdinala	1,5 mm²
Max. käyttölämpötila	125 °C
Min. johdinala	0,25 mm²
Min. käyttölämpötila	-40 °C
Moduulipaikkojen määrä	1
Napaluku	12
Nimellisjännite	250 V
Nimellisvirta	10 A
Tyyppi	Uros