OEM Finland Oy | Puh: 0207 499 499 | info@oem.fi | www.oem.fi
PL 9, 20101 TURKU

FL57STH ASKELMOOTTORI

2-vaihe 57 mm(Nema23) Hybridiaskelmoottori

FL57STH41-2804UEN
Hybridiaskelmoottori

- Pitkä käyttöikä
- Liitettävissä encoderi
- Hiljainen

TUOTEKUVAUS

Hybridimoottorieita on saatavana vakiona Nema-standardin mukaisilla laipoilla. Suurin osa mitoista on alun perin tuuma mittoja. Tyypillisiä sovelluksia ovat tulostimet, lääketieteelliset analyysivälineet, radiotukiasemat,
teollisuusautomaatio jne.

TEKNISET TIEDOT

Askelkulma	1,8 °
Etulaippa	57x57
Hitausmomentti	120 g.cm²
Induktanssi	1,4 mH
Paino	0,45 kg
Pitomomentti	0,5393
Pituus	41 mm
Vaihevirta	2,8 A
Vastus	0,7 Ω

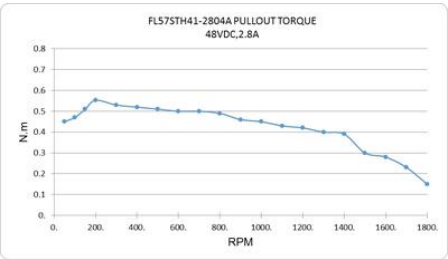

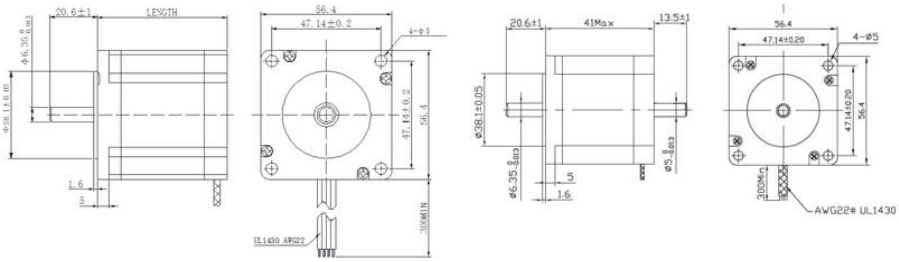

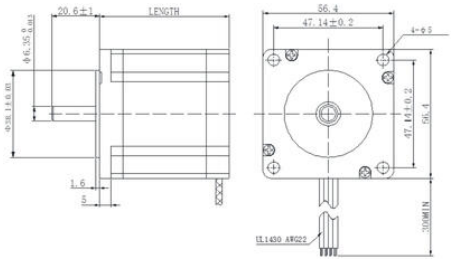
20.6±1
LENGTH
56.4
47.14±0.2
4-φ5
φ6.35 0 -0.013
φ38.1±0.05
47.14±0.2
56.4
1.6
5
UL1430 AWG22
300MIN